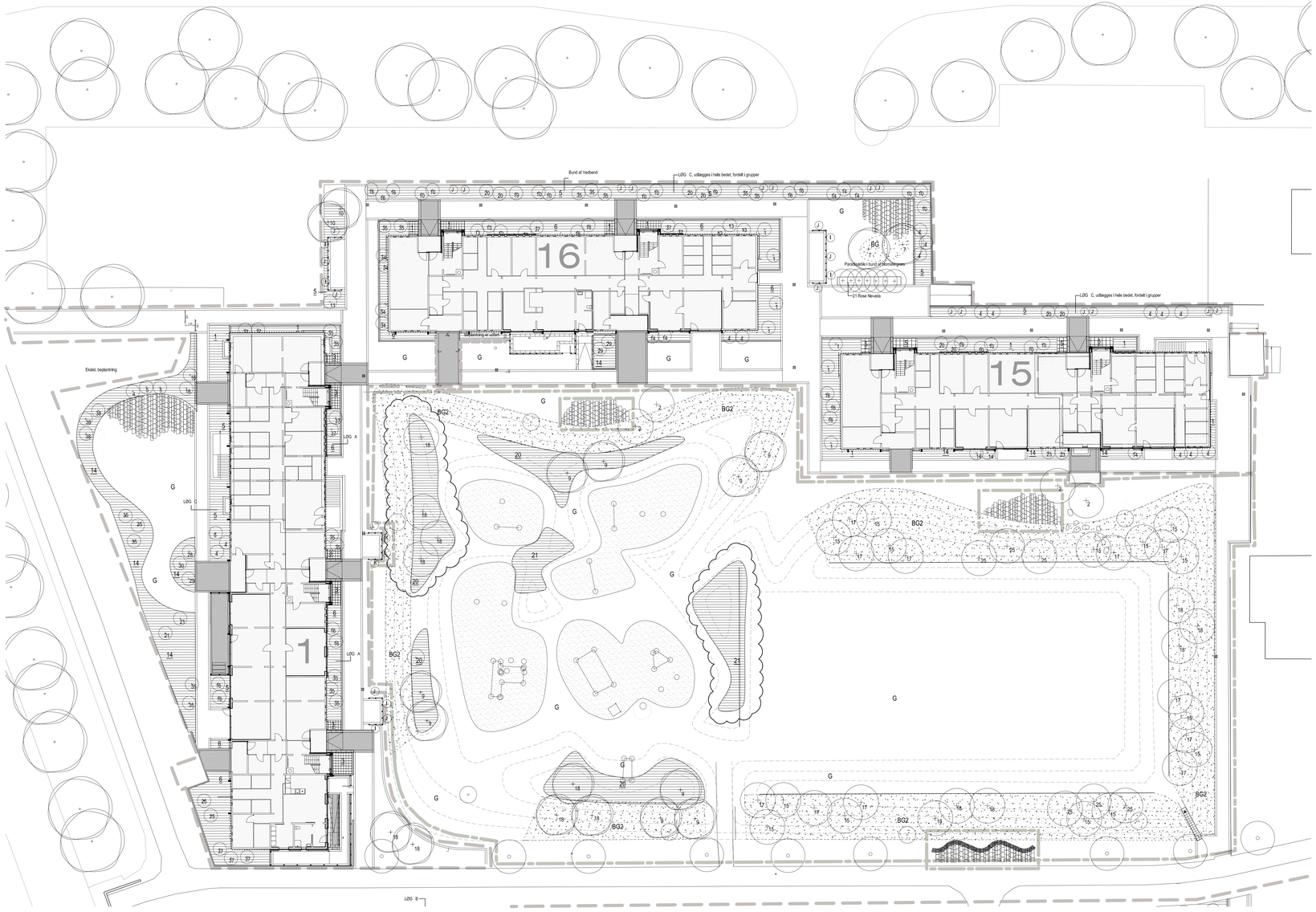

PLANTELISTE LUNDEN - REV.A.
PLANTEHENVISNING SKAL SES I SAMMENHÆNG MED SKRAVERING DA PLANTETAL GENTAGES

Nr:	Antal:	Dansk navn	Latinsk navn:	Plantestørrelse:
Træer				
3	10 stk.	Glansbladet tjørn	Crataegus lavallei	str. 18-20 hejstammede m/Tk 3 x omplantede
4	6 stk.	Haneporetjørn	Crataegus crus-galli	Flerstammede sol m/Tk 300-350 omplantede
5	6 stk.	Blommebladet tjørn	Crataegus prunifolia	Flerstammede sol m/Tk 250-300 omplantede
6	15 stk.	Guldregn	Laburnum watereri "Vossii"	str. 18-20 hejstammede m/Tk extra omplantet
7	5 stk.	Paradisæble	Malus siebboldii "Hesse"	Flerstammet m/Tk 200-250 omplantede
8	12 stk.	Paradisæble	Malus hybrid "Firebounds"	str. 18-20, hejstammet m/Tk 3 x omplantede
9	12 stk.	Paradisæble	Malus hybrid "Akso"	Flerstammet m/Tk 200-250 omplantede
10	31 stk.	Paradisæble	Malus hybrid "Everesta"	str. 18-20, hejstammet m/Tk 3 x omplantede
11	30 stk.	Fugletræsbær	Prunus avium "Plena"	str. 18-20 hejstammede m/Tk 3 x omplantede
14	4 stk.	Oktoberkirsebær	Prunus subhirtella "Autumnalis"	Flerstammet m/Tk 250-300, omplantede
15	5 stk.	Japansk kirsebær	Prunus serrula	Flerstammet m/Tk 250-300, omplantede
16	29 stk.	Tibetansk kirsebær	Prunus umineco	str. 18-20, hejstammet m/Tk 3 x omplantede
17	11 stk.	Alm. Røn	Sorbus aucoparia "Sheerwater Seedling"	str. 18-20, hejstammet m/Tk 3 x omplantede
18	8 stk.	Paradisæble	Malus hybrid "Brandejder"	str. 18-20, hejstammet m/Tk 3 x omplantede
Frugttræer				
19	5 stk.	Æble	Aroma	str. 18-20, hejstammet m/Tk 3 x omplantede
20	3 stk.	Æble	Filipa	str. 18-20, hejstammet m/Tk 3 x omplantede
21	3 stk.	Æble	James Grieve	str. 18-20, hejstammet m/Tk 3 x omplantede
Buske - prydbuske (solitærtgruppertrækker)				
1	58 stk.	Bærmispel	Amelanchier lamis	str. 200-250 flerstammede solitær m/Tk 3 x omplantede
2	16 stk.	Sommerflyderbusk	Buddleja davidii "Black Knight"	40-50 CO
3	15 stk.	Sommerflyderbusk	Buddleja davidii "Pink Delight"	40-50 CO
4	40 stk.	Sommerflyderbusk	Buddleja davidii "Nanhoe Blue"	40-50 CO
5	20 stk.	Sommerflyderbusk	Buddleja davidii "Nanhoe Purple"	40-50 CO
7	16 stk.	Stjernetop	Deutzia crenata "Dijlroom"	Buske CO
8	11 stk.	Hassel	Hassel "Lamberts Filbert"	Buske CO
9	24 stk.	Havehortensia	Hydrangea paniculata "Grandiflora"	40-50 CO
10	26 stk.	Alm. Hortensia	Hydrangea macrophylla "Bouquet Rose"	40-50 CO
11	17 stk.	Alm. Hortensia	Hydrangea macrophylla "Alpenglühen"	40-50 CO
12	5 stk.	Blå Kristorn (hankön)	Ilex meserveae Blue Prince	80-100mk
13	10 stk.	Blå Kristorn (hunkön)	Ilex meserveae Blue Princess	80-100mk
14	34 stk.	Dronningebusk	Kolkwitzia amabilis "Dyvda"	Buske CO
15	22 stk.	Paradisæble	Malus sargentii "Saga"	Buske CO
16	66 stk.	Liaegte Jasmin	Philadelphus lemoinei "Belle Etoile"	Buske CO
17	14 stk.	Glansbladet hæg	Prunus padus "Select"	str. 18-20 hejstammet m/Tk 3 x omplt.
18	24 stk.	Glansbladet hæg	Prunus padus	str. 250-300 flerstammet solitær m/K
19	7 stk.	Rododendron	Rhododendron hybr. "Grandiflora" catawbiense hybrid.	str. 80-90 buske, m. klump
20	12 stk.	Rododendron	Rhododendron hybr. "Lee's Dark Purple" catawbiense hybrid.	str. 80-90 buske, m. klump
21	32 stk.	Buskrose	Rose Nevada	A
22	6 stk.	Buskrose	Rose Clair Renaissance	A
23	21 stk.	Buskrose	Rose Mme le gras de st germain	A
24	24 stk.	Buskrose	Rose Jacques cartier	A
25	20 stk.	Alm. Hyld	Sambucus nigra	Buske
26	21 stk.	Snedrevbusk	Spiræa arguta	Buske CO
28	8 stk.	Syren	Syringa prestoniae "Coral"	sol. 150-175 mk
29	5 stk.	Syren	Syringa prestoniae "Elinor"	sol. 150-175 mk
30	10 stk.	Syren	Syringa prestoniae "Royalty"	sol. 150-175 mk
31	11 stk.	Syren	Syringa vulgaris "Ludwig Spaeth"	sol. 150-175 mk
34	41 stk.	Kæbetrusk	Viburnum bodnantense "Dawn"	sol. 150-175 mk
35	78 stk.	Duftsneble	Viburnum burkwodii	sol. 125-150 mk
37	38 stk.	Viburnum	Viburnum opulus "Compactum"	Buske CO
38	16 stk.	Kiskebusk	Weigela hybr. "Briliant Ruby"	Buske CO
39	18 stk.	Kiskebusk	Weigela hybr. "Eva Rathke"	Buske CO
40	12 stk.	Rosmarin pil	Salix repens var rosmarinifolia	Buske
Buske - bunddække og uklippet busket				
3	1	Dværgmispel	Cotoneaster dammeri "Kamil" 7 stk/m2	25-30 CO
	2	Vedbend	Hedera hibernica "Hestor" 9 stk/m2	25-30 CO
	3	Ligustergedeblad	Lonicera pileata 4 stk/m2	Bundt CO
	7	Vildvin	Parthenocissus 3 stk/m2	CO
	8	Buskcinkfil	Potentilla fruticosa "Princess" 4 stk/m2	Buske
	9	Kirsebærlaurbær	Prunus laurocerasus "Prunoll" 2 stk/m2	40-50 mK
	10	Fjeldribs	Ribes alpinum 2 stk/m2	Buske
	13	Spiræa	Spiræa bumalda "Anthony Waterer" 3 stk/m2	Buske CO
	14	Spiræa	Spiræa japonica "Little Princess" 4 stk/m2	Buske CO
	15	Dværgsyren	Syringa microphylla "Superba" 4 stk/m2	str. 30-40 m klump
	16	Krybende pil	Salix repens "Silky" 4 stk/m2	Buske
	17	Gul bambus	Sinarundinaria murielae "Simba" 4 stk/m2	100-125 mk
	18	Krøndyp	Stephenandra incisa "Crispa" 5 stk/m2	Buske CO
	19	Gullgrønt kornel	Cornus sericia "Kelseys Dwarf" 2 stk/m2	Buske CO
	20	Rosmarin pil	Salix repens var rosmarinifolia	Buske
	21	Bånddjf	Salix alnifolia	100-140

Nr:	Antal:	Dansk navn	Latinsk navn:	Plantestørrelse:
Buske - kluppet busket ca. 80 cm høj				
1	1	Buksbom	Buxus sempervirens "Faulkner" 6 stk/m2	30-40 mk
	2	Bøg	Fagus sylvatica 8 stk/m2 Plantes 4/fam i 0,5m bred række yderste avdige forsides jævnt.	80-100 CO
	3	Bittern	Pyracantha "Red Cushion" 3 stk/m2	40-50 CO
	4	Fjeldribs	Ribes alpinum 3 stk/m2	Buske, barrods
	5	Krybende taks	Taxus baccata "Repandens" 4 stk/m2	40-50 CO
	6	Ligister	Ligustrum vulgare "Lijo" 8 stk/fm	Buske, barrods
Stauder				
1	1	Lavefod	Alchemilla mollis 7stk /m2	A CO
	2	Hestanemone	Anemone tomentosa 9 stk /m2	A CO
	6	Storkenæb	Geranium magnesiicum 9 stk /m2	A CO
	7	Storkenæb	Geranium himalayense "Blue Baby" 9 stk /m2	A CO
	8	Singrøn	Vinca major 9 stk /m2	A CO
Slyngplanter				
A	20 stk.	Akebia	Akebia quinata	sol. 170 - opb. CO
B	23 stk.	Clematis	Clematis montana "Rubens"	sol. 170 - opb. CO
C	24 stk.	Clematis	Clematis montana "Grandiflora"	sol. 170 - opb. CO
F	19 stk.	Clematis	Clematis "Jackmanii"	sol. 170 - opb. CO
G	66 stk.	Clematis	Clematis "Nelly Moser"	sol. 170 - opb. CO
H	63 stk.	Clematis	Clematis "Hagly hybrid"	sol. 170 - opb. CO
I	121 stk.	Clematis	Clematis "Mme. le Coultre"	sol. 170 - opb. CO
J	148 stk.	Klatrehortensia	Hydrangea anomala ssp. petiolaris	sol. 170 - opb. CO
K	80 stk.	Kaprifolie	Lonicera brownii "Dropmore Scarlet"	sol. 170 - opb. CO
L	139 stk.	Kaprifolie	Lonicera Henryi	sol. 170 - opb. CO
N	12 stk.	Kaprifolie	Lonicera heckrottii "Goldflame"	sol. 170 - opb. CO
O	7 stk.	Vildvin	Parthenocissus inserta	sol. 170 - opb. CO
P	45 stk.	Slyngrose	Rosa "New Dawn"	sol. 170 - opb. CO
Løg i plænе og bede				
		Prydlag	Allium "Purple Sensation"	12 pr m2 — Grupper à 5-10
		Prydlag	Allium aflatunense	12 pr m2 — Grupper à 5-10
		Snerpryd	Chionodoxa (blåndede farver)	80 pr m2 — Grupper à 40-50
		Krokus	Crocus (blåndede farver, dog ikke gul)	40 pr m2 — Grupper à 40-50
		Vintergæk	Galanthus nivalis	50 pr m2 — Grupper à 40-50
		Spanskbluebell	Hyacinthoides hispanica	20 pr m2 — Grupper à 40-50
		Perlehyacint	Muscari armeniacum "Valerie Finnis"	40 pr m2 — Grupper à 40-50
		Påskelilje	Narcissus triandrus "Thalia"	25 pr m2 — Grupper à 15-20
		Pinseliilje	Narcissus "Pheasant"	25 pr m2 — Grupper à 15-20
		Skilla	Scilla siberica	40 pr m2 — Grupper à 40-50
		Skilla	Scilla siberica	40 pr m2 — Grupper à 40-50
		Skilla	Scilla campanulata	40 pr m2 — Grupper à 40-50
		Tulipan, høj	Tulipa "Pink Impression"	25 pr m2 — Grupper à 3-5
		Tulipan, lav	Tulipa "Lilac Wonder"	25 pr m2 — Grupper à 3-5

Løg lægges i grupper hhv. i bede og i græsplæne, som angivet på plan.
Følgende kombinationer lægges:

LØG A: Påskelilje (40%) + Pinseliilje (40%) + Allum Purple sensation (10%) + Allum aflatunense (10%)
LØG B: Påskelilje (40%) + Pinseliilje (40%) + Tulipa "Pink Impression" (20%)
LØG C: Påskelilje (40%) + Pinseliilje (40%) + Spanisk skilla (20%)
LØG D: Vintergæk (20%) + Skilla (20%) + Krokus (20%) + Snerpryd (20%) + Tulipa "Lilac Wonder" (20%)
LØG E: Vintergækker (20%) + Skilla (20%) + Krokus (20%) + Perlehyacint (20%) +Tulipa "Lilac Wonder" (20%)

L-(80)-3-01 D

SIGNATURFORKLARING

- Eksisterende træ
- Træer
- Buske - prydbuske (solitærtgruppertrækker)
- Buske - bunddække og uklippet busket
- Buske - klippet busket ca. 80 cm høj
- Stauder
- Slyngplanter
- G — Græs
- BG — Blomstergræs
- BG2 — Blomstergræs om boldbane/legeplads blok 1-15-16

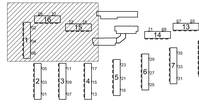

Rev.	Emne	Sign.	Dato
D	Plantninger omkring legepladsen	SW	2013.04.11
C	Træer ved gavle erstattet med buske	BV	2012.03.26
B	Plantelliste revideret	BV	2011.07.05
A	Rettelse iht. retlæsningsblad nr. 04	SW	2011.03.08

Sag: Lejerbo afd. 157-0 Lunden

TEGN. NR.
L-(80)-3-01 D

Adresse: Lunden afd. 157-0, Danjuflund 1-71, Riesenlund 2-14, 2690 Brøndby Strand.
Bygherre: Lejerbo, Gl Køgledanevej 26, 2500 Valby.

Matr. nr.: 17 c m. fl.
Brøndby Vester by og sogn

Beplantningsplan for Blok 1+15-16

DATO : 2010.03.01
MÅL : 1:200
SIGN. SW
KS: MT

☐ Ingeniør: Jørgen Wessberg A/S — Herlev Bygade 14, 2730 Herlev — Tlf. 44 88 20 00 — Fax 44 88 20 10 — Sag nr. 20085827
☐ Arkitekt: Karl Henning Sørensen arkitekter as — Frederiksborgvej 14, 3200 Helsingør — Tlf. 48 79 45 00 — Fax 48 79 01 03 — Sag nr. 08102
☒ Landskabsarkitekt: Thing & Vistrup, Landskabsarkitekter aps — Store Kongensgade 40H, 1264 København K — Tlf. 33 11 13 35 — Fax 33 93 22 96 — Sag nr. 393